REVISTA DO PARQUE ESTADUAL MATA DO LIMOEIRO

ANO X - Nº 21 - 2023

GIGANTE VERDE Especial

Parque é instrumento de implementação de políticas públicas protetivas no Estado de Minas Gerais.

Acesse esta e todas as edições anteriores da revista Gigante Verde.

Capa: Arquivo do Parque

Órgão Gestor do Parque
Instituto Estadual de Florestas - IEF
Governo do Estado de Minas Gerais

PROJETO GRÁFICO
Fred Mendes - JP 0018719/MG

negrito.com.br

ENDEREÇO DA SEDE DO PARQUE
Distrito de Ipoema - Fazenda Santa Rosa
Estrada no sentido da Comunidade de Laranjeiras - Antiga Escola Ipocarmo
CEP: 35.905-000
parquemata.limoeiro@meioambiente.mg.gov.br

CONSELHO CONSULTIVO DO PARQUE

DIEGO JOSÉ RODRIGUES PIMENTA
CARLOS HUMBERTO
PREFEITURA DE ITABIRA

KARINA ROCHA LOBO
MARIA EDDUARDA OLIVEIRA FONSECA
SISTEMA DE ABASTECIMENTO DE ÁGUA E ESGOTO DE ITABIRA

ADÃO RIBEIRO DE ASSIS
POLÍCIA MILITAR DE MEIO AMBIENTE

MARLON PINHO MEDEIROS DE AGUIAR
CORPO DE BOMBEIROS DE MINAS GERAIS

GLAUCIO MARCELINO MARQUES
ATHOS MOISES LOPES SILVA
UNIFEI – CAMPUS ITABIRA

JOSÉ LUCAS PORTO
LEILA SUELI PENA AZEVEDO
E.E. PROF. MANOEL SOARES

LUZIA REGIANE GONÇALVES DOS SANTOS SILVA
SIMONY CRISTINA BARBOSA
ITAURB

FLÁVIA MARTINS GUERRA PANTUZA
PATRÍCIA CARLA DE BRITO NEVES
FUNCESI

LILIAN STOCKLER DE SOUZA
DENIS LAGE DUARTE
VALE S.A.

ANDRÉ MILÂNIO NUNES
FELIPE DE OLIVEIRA GOMES
ECOLABORE ENGENHARIA

MARCIA MARTINS CIRCUITO DO OURO
LUCIO GERALDO DE SOUZA
INSTITUTO DO TURISMO E EVENTOS DE ITABIRA

LUIZ CARLOS FIGUEIREDO
VILA IPOEMA

MARCILENE DE SOUZA
FLORES DO CARMO E TECELAGEM

THOMAZ DA SILVEIRA CLAUSSON
INSTITUTO BROMÉLIAS

SILVIA MIRIAN DAVI ALVES
CARITAS DIOCESANA ITABIRA

Editorial

Em comemoração aos seus 12 anos de criação, nosso Limoeiro apresenta a 21° edição de sua revista Gigante Verde. Nessa edição, compilamos as principais ações de 2022 e até o mês de março desse ano, trazendo a alegria da retomada dos projetos do Programa Limoeiro em Ação, que estiveram paralisados durante o período da pandemia da COVID-19.

A pademia nos trouxe um período de reflexão, principalmente se referindo a necessidade e importância da realização dos projetos e por meio deles mostrar o quanto nosso Parque se torna mais vivo e mais presente na vida das pessoas.

Nesse período lançamos o Livro fotográfico Olhares, que trouxe belíssimas imagens do nosso Parque com os olhares dos fotógrafos parceiros; adaptamos o Projeto Natal em Comunidades, dessa vez realizado diretamente nas comunidades, levando alegria às crianças e famílias moradoras do entorno do Parque, comemoramos 10 anos de criação e ainda, nesse cenário, lançamos os passaportes aves do Limoeiro e o Parque e as sete maravilhas do seu entorno.

Outro importante avanço está relacionado à revisão do Plano de Manejo do Parque que nos permitiu adequar e modernizar seu zoneamento e abrir à visitação pública quatro novos atrativos naturais.

Foi um período difícil, com uma grande queimada, mas também foi de retomada e fortalecimento do Parque junto às comunidades locais que se tornaram mais presentes e engajadas na defesa do seu território e de todo esse patrimônio natural.

Nosso Gigante Verde, continua e continuará como um local de todos e para todos.

Agradecemos a você, nosso leitor parceiro que nos acompanha, nos segue em nossas redes sociais e participa de nossos projetos. A proteção do nosso Parque passa pelo envolvimento de cada um de vocês! Seguimos juntos!

Alex Amaral
Gerente

Técnicos do IEF trabalhando nas alterações do plano de manejo

RONEIJOBER ANDRADE

NOVO PLANO DE MANEJO AUTORIZA NOVOS ATRATIVOS

Visitar O parque Estadual Mata do Limoeiro é uma experiência única! Na unidade de conservação temos atrativos naturais diversos e a possibilidade de explorar o território sem guias em trilhas sinalizadas e conservadas.

Isso faz com que o parque seja um espaço no qual as pessoas se sentem a vontade para trilhar, nadar, contemplar, dentre tantas possibilidades porque ele é acessível.

Esta visitação é regulada pelo Plano de manejo, um documento que foi revisado e que contem novas diretrizes de zoneamento e uso público, com aprovação na reunião da Comissão de Proteção à Biodiversidade do Copam em 24 de janeiro de 2023.

No que se refere ao zoneamento, foi aprovada a redução da zona de amortecimento que sombreie outras unidades de conservação, logo, a ação do parque não invadirá territórios já protegidos, o que favorecerá uma maior presença e atuação do Limoeiro em seu entorno e no melhor cumprimento de todos os objetivos de uma zona de amortecimento.

Também foram autorizados para abertura mais 4 atrativos, que de forma gradativa poderão ser acessados pelo público. Estas novidades serão postadas em nossas redes sociais.

Você pode saber mais acessando o perfil do parque no Instagram @gigante_limoeiro

Corredeiras da Juventude

Mirante do Gigante

Recanto do Sossego

Travessia das capivaras

Nova composição do Conselho Consultivo

ARQUIVO DO PARQUE

CONSELHO CONSULTIVO TEM NOVOS MEMBROS

Uma nova composição do conselho foi formada para apoiar a gestão do nosso Limoeiro, fortalecendo suas ações, projetos e ajudando na resolução de suas problemáticas. Agradecemos aos novos conselheiros e conselheiras, e temos a certeza que estamos construímos muitas pontes com a sociedade para contribuição com o Parque. A participação da sociedade civil é muito importante para a conservação.

Plenária de posse

Fala de representante do IEF

Gerente fala sobre o parque

Capa do livro

ARQUIVO DO PARQUE

LIVRO FOTOGRÁFICO SOBRE O PARQUE É LANÇADO

Em comemoração aos 10 anos de criação do Parque, lançamos o livro fotográfico “Olhares”. O Livro contou com a contribuição dos fotógrafos André Sena, Clara Regina, Duander Franco, Evandro Rodney, Fernanda Oliveira, Lucas Castro, Marcelo Miranda, Orlando Ramos, Roneijober Andrade, Sandro Rezende, Tiago Vilas-Boas e Wagner Azevedo. Devido a pandemia a cerimônia de lançamento ocorreu de forma virtual.

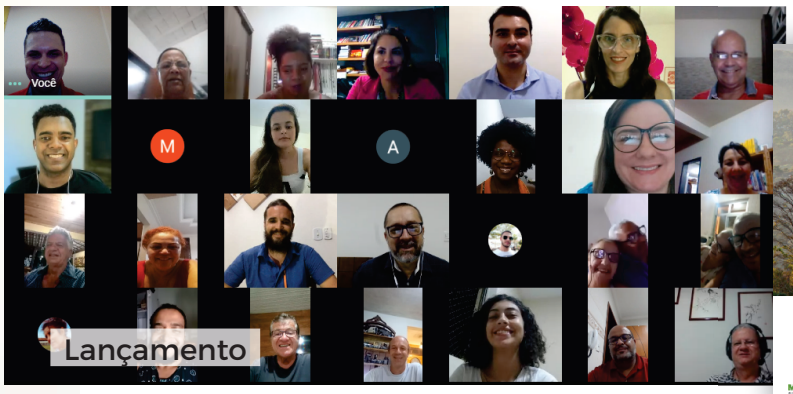

Lançamento

Contracapa

MAIS VERDE

Em Comemoração aos 10 anos do Parque, foi realizado um plantio de dezenas de espécies por alguns de nossos parceiros que contribuem com o fortalecimento e com a preservação do nosso Parque. Obrigado a todos que participaram conosco!

Artur Matias

Alex Ribeiro

Gláucio Marques

Giuliana Fonoff

Carlinhos Figueiredo

Carlos Gonçalves

Roneijober Andrade

Tomás Silveira

Fernanda Oliveira

Geraldo Raul

Marcelo Gonçalves

Marcos Quadrado

Marisa Moura

Wender Gomes

Alisson Diego

Celso Figueiredo

Selma Simões

Geraldo Torrinha

Reinaldo Quadrado

Raimundo Afonso

Anderson Cerceau

Tayane Campos

Murilo Moreira

área replantada

palestra na escola

ARQUIVO DO PARQUE

PARQUE LANÇA JOGO SOBRE FAUNA PARA CRIANÇAS

Todo jogo pedagógico, também chamado didático ou educacional, é uma metodologia interativa que pretende proporcionar determinada aprendizagem por meio de ferramentas lúdicas, visando alcançar uma aprendizagem e desenvolvimento de competências.

Nessa perspectiva pedagógica, apresenta-se o jogo “Bichos da Mata do Limoeiro” como uma ferramenta de educação ambiental para crianças de 3 a 5 anos que tem o principal objetivo de fazer conhecidos os animais existentes no território e sua importância ecológica para a biodiversidade.

O “Bichos da Mata do Limoeiro” apresenta 12 figuras lúdicas que ilustram animais da fauna do Parque como por exemplo a jaguatirica, macaco bugio, teiú, porco do mato, borboleta azul, cobra, tamanduá, gavião etc que possibilitarão às crianças pensarem, interagirem, pesquisarem e conhecerem a importância de sua proteção e do papel do nosso Gigante Verde em todo o contexto de proteção e conservação das espécies locais.

Nosso jogo fez sucesso nas escolas locais e se tornou um importante instrumento de educação ambiental e preservação.

Algumas cartas do jogo.

Cobertores doados

ARQUIVO DO PARQUE

COM O AQUEÇA SEU CORAÇÃO PARQUE DOA 150 COBERTORES

O projeto aqueça seu coração continua cada vez mais nos aproximando e fortalecendo a parceria do Parque com as comunidades do seu entorno. Nesse sentido realizamos nos últimos dois anos duas importantes campanhas. A primeira a arrecadação de 150 cobertores para serem distribuídos na época de inverno às famílias mais necessitadas.

Befeficiários da cabeceira do Tanque

Na segunda ação foram distribuídas 300 caixas de bombons na páscoa às crianças das comunidades locais.

Crianças recebendo bombons

Agradecemos nosso parceiros e apoiadores, especialmente, o Instituto Gigante Verde, por se engajarem nesta causa!

Visite-nos e
plante uma árvore.

Ecofoliões na Serra dos Alves

RONEIJOBER ANDRADE

ECOFOLIA VOLTA COM FORÇA TOTAL

Devido à pandemia, a edição 2022 do Projeto Ecofolia teve seu período alterado e aconteceu após o Carnaval, com a liberação possibilitada pela vacinação contra o coronavírus.

Esta, que foi a 8ª edição, trouxe o tema "Vidas em Movimento" e discutiu-se a importância e as potencialidades de pesquisa no Parque.

Já a 9ª edição trouxe o tema "Liberte sua Consciência" e nala abordamos assuntos relacionados aos saberes tradicionais e às práticas realizadas nas comunidades do entorno do Parque.

O projeto Ecofolia é um dos pilares do Parque, sendo importante meio de envolvimento dos voluntários e participação local por meio da realização de palestras, painéis, pesquisa, etc.

Plantio durante Ecofolia

Trilha dos sentidos

Em 2024 celebraremos a vida
e o sucesso deste projeto.
Vem aí...

ECOFOLIA 10

Nossa natureza é conectar

PARQUE ESTADUAL
MATA DO LIMOEIRO
GIGANTE PELA PRÓPRIA NATUREZA

IEF
INSTITUTO ESTADUAL DE FLORESTAS

MINAS GERAIS
GOVERNO DIFERENTE. ESTADO EFICIENTE.

Lançamento do passaporte

ARQUIVO DO PARQUE

PARQUE LANÇA PASSAPORTE E APOIA TURISMO LOCAL

Uma ideia inovadora nas Unidades de Conservação do Brasil foi produzida e lançada pela equipe de apoiadores e parceiros do Parque em março de 2021 como forma de incentivo num cenário de retomada do turismo.

O Passaporte Turístico chamado de Parque Estadual Mata do Limoeiro e as sete maravilhas do seu entorno vem divulgar e incentivar uma visitação em rede nos principais atrativos de Ipoema, citando suas potencialidades e belezas.

Desde o seu lançamento já foram entregues mais de 2.000 passaportes com aumento significativo da visitação e divulgação local.

O passaporte é distribuído gratuitamente na sede do Parque após um cadastro.

Capa do passaporte

Dia do lançamento

ARQUIVO DO PARQUE

Primeiras pessoas recebem o passaporte

PASSAPORTE DE AVES MOVIMENTA PARQUE

Um projeto inovador foi lançado no Parque chamado de Passaporte “Aves do Limoeiro”. A criação deste produto tem como objetivo incentivar a observação de aves no Parque destacando mais de 24 espécies entre mais comuns, emblemáticas e raras, para que todos possam conhecer cada vez mais as belezas das aves do nosso Parque e retornar inúmeras vezes.

O produto dá um destaque a pesquisa realizada pelo ornitólogo Juliano Silva que publicou um artigo científico com 298 espécies catalogadas.

O Passaporte foi elaborado pela equipe do Parque (IEF), Matheus Luciano, Diego Pimenta, Fábio Giordano, Roneijober Andrade, Jeferson Ambrósio, Leonardo Mendes e Weslley Lima.

Ariane Goulart, supervisora regional do IEF, participou do evento de lançamento destacando a importância desse momento.

“O respeito que os passarinheiros demonstram pelas aves em liberdade, faz desses observadores verdadeiros atores da conservação ambiental. Com o passaporte onde constam aves encontradas na Mata do Limoeiro, cada um poderá notar a data de avistamento, e caso não avistem no primeiro momento, convidamos a voltarem quantas vezes for necessário. Parabenizo a gerencia do Parque e todos os envolvidos pela iniciativa e excepcional trabalho”.

Crianças participam de palestra

ARQUIVO DO PARQUE

ANIVERSÁRIO DO PARQUE É CELEBRADO COM ESCOLAS

A festa de 12 anos de criação do nosso Parque foi celebrada junto às escolas municipais locais. E esse momento foi lindo com a participação de quase 200 crianças.

Abrilhantou o momento a participação da Secretaria de Meio Ambiente de Itabira e da Companhia Itabirana de Teatro com a peça “Se o assunto é lixo, vire bicho”.

A criançada esteve muito atenta à apresentação e se deliciaram com o enorme bolo doado pelo Racho Aliança dos Tropeiros.

Peça de teatro

Hora do parabéns

Combatentes

ARQUIVO DO PARQUE

BRIGADA COMBATE O FOGO E VENCE INCÊNDIO FLORESTAL

Em 2022 um fato marcou nosso Parque com destruição e tristeza. Um grande incêndio foi responsável pela destruição de 231 hectares sendo considerado o maior já ocorrido na Mata do Limoeiro.

Foram mobilizadas mais de 250 corajosos brigadistas e diversas instituições no combate, e após 6 dias de muito trabalho e dedicação, ele foi apagado.

Diversas ações já se iniciaram para recuperação da área e evitar que novos incêndios aconteçam nesse território. é importante destacar que a ação da brigada e dos serviços de combate a incêndio foram cruciais para debelar o fogo e controlar a situação.

Brigada em ação

Labaredas

Sessão na Sede

ARQUIVO DO PARQUE

CINEMA NO PARQUE VOLTA COM FORÇA TOTAL NO LIMOEIRO

Uma nova edição do projeto" Cinema no Parque" movimentou a sede do nosso Limoeiro com grande participação da comunidade de Ipoema. O objetivo foi reforçar a sede do Parque como um local de todos, tornar um ponto de encontro entre as comunidades, de entretenimento, aprendizado e lazer. Por meio de atividades com esta buscamos criar um elo cada vez maior entre o Parque e as comunidades do seu entorno.

Crianças

Conscientização no evento

Parque cheio

Divulgação do passaporte de aves

ARQUIVO DO PARQUE

SEMINÁRIO REÚNE MOSAICO DE UCS ITABIRANAS NO PARQUE

No dia Mundial da Água, o Mosaico de Unidades de Conservação da Serra do Cipó, a Prefeitura de Itabira e outros parceiros realizaram o I Seminário das Águas em Itabira. O segundo dia desse evento aconteceu na sede do nosso Parque e permitiu discussões e diálogos com importantes parceiros em prol da preservação.

Abertura do evento

Reserva da biosfera

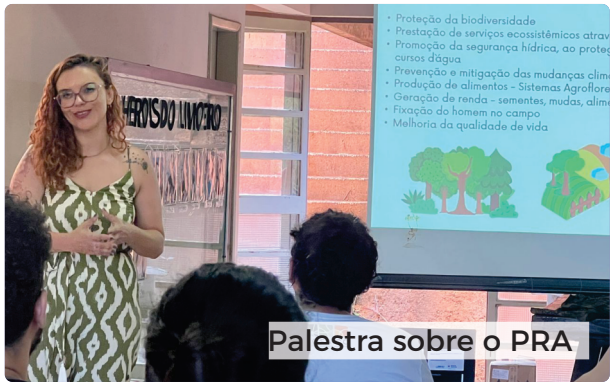

Palestra sobre o PRA

conexões

No nosso Parque já realizamos o plantio de centenas de espécies em áreas estratégicas e ecologicamente importantes dentro da unidade de conservação.

Minha visão sobre os trabalhos executados pelos profissionais que atuam no parque é no sentido de que trazem um ganho inestimável no que tange à educação ambiental e a consequente preservação do meio ambiente local. Sou testemunha da presteza, dedicação, consciência e profissionalismo com os quais o homens e mulheres que ali exercem suas funções diárias, tem com relação a proteção ao meio ambiente.

Falando da operacionalidade colocada em prática pelos funcionários do Parque.... Vejo que os frutos já estão sendo colhidos, pois, desde que os trabalhos foram colocados em prática, percebemos que houve uma diminuição significativa nas questões de incêndios florestais, caça ilegal de animais silvestres, pesca predatória e desmates ilegais. Estes fatos só vêm a corroborar com as afirmações iniciais de que com uma boa dose de boa vontade, profissionalismo e interesse em proteger o meio ambiente, muito pode ser feito em defesa da vida.

Sargento Adão Assis
Polícia Militar de Meio Ambiente

Vejo o Parque como um membro da comunidade local e é assim que ele deve ser visto por todos apoiadores, frequentadores, administradores públicos, etc. Penso que desta forma conseguir se há maior empenho das instituições públicas ás atividades desenvolvidas no parque, sejam em prol da cultura, meio ambiente, ensino, pesquisa e extensão.

Para mim é muito gratificante apoiar e estar no Parque, pois além de me engrandecer como profissional da área ambiental me agrega valores como pessoa através dos inúmeros projetos socioambientais desenvolvidos nessa unidade de conservação que de uma forma ou de outra eu consigo apoiar mesmo que de forma não muito expressiva a meu ver, mas que com os esforços de outros Conselheiros a Administração exuberante do Parque e a equipe que alí trabalha, tem conseguido resultados espetaculares.

Glaucio Marques
Universidade Federal de Itajubá

rque Estadual Mata do Limoeiro é realmente um gigante verde. Nas atividades nvolvidas pela equipe com e seus parceiros percebe-se o envolvimento local, o romisso e engajamento de todos, o que vem a contribuir para a preservação, ervação e acima de tudo com a participação coletiva das comunidades do no. Me sinto honrada em ser parceira e poder contribuir com esta unidade de ervação e assim com a sociedade mineira.

ia Geralda Gomes
y Club Itabira – Estrada Real

ação do Parque Estadual Mata do Limoeiro, pelo Estado de Minas Gerais, passou a ntido aqui no município de Itabira, as ideias de conservação e preservação ental. Foi a primeira área e até hoje a única do município de Itabira que tem a ção do estado. Esse fato confere uma respeitabilidade maior aquele parque, ipalmente tendo em vista a sua gestão, muito competente pelo IEF, é verdade o parque ainda precisa de mais investimentos, para se tornar mais atrativo e poder minar cada vez mais de forma efetiva suas ideias de preservação e conservação. A rtância do Parque Limoeiro para Itabira é de fundamental relevância, e hoje entre s as unidades de conservação, sem desmerecer aos demais, é fato que o Limoeiro sua capilaridade traz para Itabira um olhar cada vez mais cuidadoso das ncias institucionais do estado de Minas Gerais.

s Lott
etário Municipal de Meio Ambiente de Itabira

Maria Luiza Paranhos
Visitante

Voluntários atuantes

ARQUIVO DO PARQUE

NATAL EM COMUNIDADES SEMPRE PERTO, SEMPRE JUNTO

Mais uma vez o Projeto Natal em Comunidades trouxe alegria, diversão, conhecimento e descontração às crianças e moradores do entorno do Parque.

Devido a pandemia as 8ª e 9ª edições ocorreram diretamente nas comunidades e retornamos em grande estilo recebendo na 10° edição mais de 900 pessoas em nossa sede.

Entrega nas comunidades

Crianças no parque

Entrega nas comunidades

Participantes em ação

ARQUIVO DO PARQUE

NO DIA DA VIDA PARQUE REALIZA GRANDE PLANTIO

Idealizado por Roneijober Andrade, morador de Ipoema, foi criado o dia da Vida com o objetivo de que no dia 28 de outubro mais pessoas e instituições de todo país estejam envolvidas numa ação de plantio.

No nosso Parque já realizamos o plantio de centenas de espécies em áreas estratégicas e ecologicamente importantes dentro da unidade de conservação.

Mais do que o plantio, junto aos nosso parceiros e instituições de ensinos demonstramos amor e atenção na recuperação e cuidado com o nosso Parque.

Orientação sobre plantio

Participantes na área de plantio

Premiação dos participantes

ARQUIVO DO PARQUE

VOLTA PELA MATA DO LIMOEIRO CHEGA A SUA 6ª EDIÇÃO

A cada edição a Volta da mata do Limoeiro, reforça nosso Limoeiro como um espaço de vivência, saúde e integração com o número cada vez maior de participantes. Nas duas últimas edições homenageamos a Onça Parda e a Borboleta Azul, também chamada de Capitão do Mato, fauna vista na unidade de conservação.

Alinhar saúde e meio ambiente é um dos Objetivos de Desenvolvimento Sustentável da ONU e deve ser estimulada como alinhada da conservação ambiental e na reafirmação do Parque como um patrimônio de Minas Gerais.

Troféus da 6ª Volta

Corredora celebra

Empreendedores locais no parque

ARQUIVO DO PARQUE

COMUNIDADES MAIS PARTICIPANTES E INSERIDAS

A Comunidade sempre atende ao nosso chamado e, a cada ano, participa mais das ações do parque. Seja visitando, integrando projetos, programações e contribuindo com a conservação, a comunidade é nosso elo forte na preservação da natureza. Com as comunidades crescemos, ampliamos nossa capacidade de proteção e projetamos um futuro mais verde e mais cheio de vida.

Comunidade presente no parque

Encontro da Sede do Parque

Estudantes plantando

Voluntários no Ecofolia

ARQUIVO DO PARQUE

VOLUNATÁRIOS SE ORGANIZAM PARA LANÇAR INSTITUTO

Uma grandiosa ação vem sendo capitaneada por participantes do Ecofolia de todas as edições, de apoiadores e voluntários do parque.

Eles se uniram e estão criando o Instituto Socioambiental Gigante Verde, uma organização voltada para apoiar as ações e projetos do Parque.

O movimento que deu origem ao instituto se tornou um pilar importante de sustentação e envolvimento local em prol da proteção e da conservação e apoia projetos da unidade de conservação e a organização já está em atividade. Inclusive, a mascote do Instituto, escolhida pelas crianças das comunidades, é representada pela Borboleta conhecida como Capitão do Mato.

Voluntária se destaca

Voluntária anima público

Trilha dos sentidos

viva esta experiência

Agende pelo (31) 3839-2829

RONEIJOBER ANDRADE

Te vejo na Mata do Limoeiro!

negrito.

PARQUE ESTADUAL
MATA DO LIMOEIRO
GIGANTE PELA PRÓPRIA NATUREZA

IEF
INSTITUTO ESTADUAL DE FLORESTAS

MINAS GERAIS
GOVERNO DIFERENTE. ESTADO EFICIENTE.